Cet algorithme remplace celui de la page 69

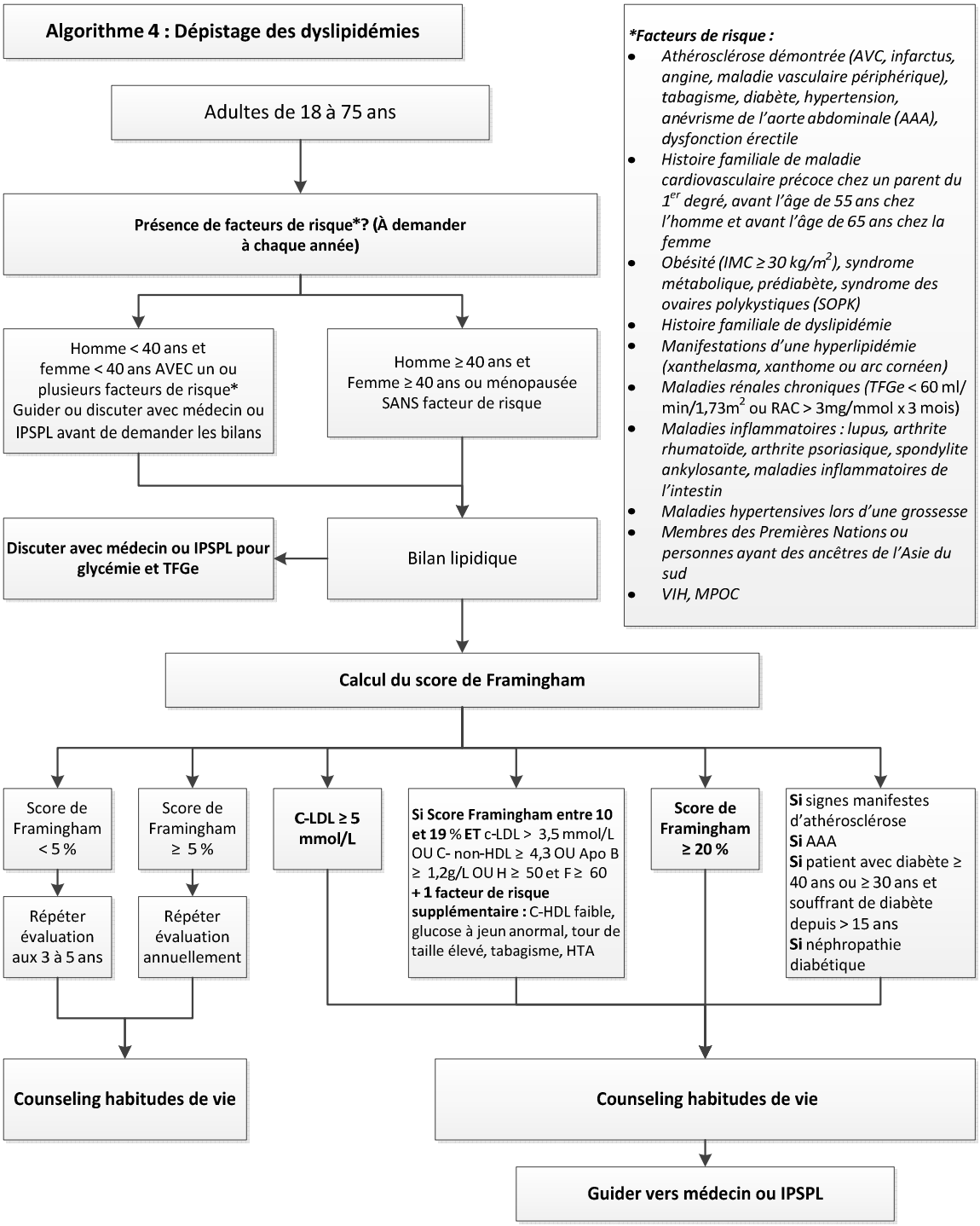

Facteurs de risque :

- *Athérosclérose démontrée (AVC, infarctus, angine, maladie vasculaire périphérique), tabagisme, diabète, hypertension, anévrisme de l'aorte abdominale (AAA), dysfonction érectile*
- *Histoire familiale de maladie cardiovasculaire précoce chez un parent du 1er degré, avant l'âge de 55 ans chez l'homme et avant l'âge de 65 ans chez la femme*
- *Obésité (IMC ≥ 30 kg/m²), syndrome métabolique, prédiabète, syndrome des ovaires polykystiques (SOPK)*
- *Histoire familiale de dyslipidémie*
- *Manifestations d'une hyperlipidémie (xanthelasma, xanthome ou arc cornéen)*
- *Maladies rénales chroniques (TFGe < 60 ml/min/1,73m² ou RAC > 3mg/mmol x 3 mois)*
- *Maladies inflammatoires : lupus, arthrite rhumatoïde, arthrite psoriasique, spondylite ankylosante, maladies inflammatoires de l'intestin*
- *Maladies hypertensives lors d'une grossesse*
- *Membres des Premières Nations ou personnes ayant des ancêtres de l'Asie du sud*
- *VIH, MPOC*

Références
Canadian Cardiovascular society Guidelines for the Management of dyslipidemia for the prevention of cardiovascular disease in the adult, Canadian Journal of Cardiology , 2016
Lignes directrices de la société canadienne de cardiologie sur la dyslipidémie, mise à jour 2016
Nouvelles lignes directrices sur les lipides, Médecin du Qc, septembre 2013
INESSS 2017

GPS : Dernière mise à jour : 2017-10-03